



# la LEGGE FORESTALE NAZIONALE

*Decreto legislativo 3 aprile 2019, n. 34  
(pubblicato G.U. n. 92 del 20 aprile 2018)*

**Alessandra Stefani**

Direttore Generale delle Foreste

**CONFCOOPERATIVE – UNCEM Piemonte – IPLA**  
*27 aprile 2018 - Torino*

**mipaaf**  
ministero delle  
politiche agricole  
alimentari e forestali

## Le foreste tra Stato e Regioni: un piccolo riassunto

- il **DPR 15.01.1972, n. 11** ... *un regionalismo morbido* (allo Stato: difesa suolo politiche internazionali, ASFD)
- il **DPR 24.07.1977, n. 616** ... *un regionalismo più evidente* (allo Stato l'esercizio della funzione di indirizzo e coordinamento dell'attività regionale – 1% demanio)
- la **Legge Costituzionale n. 3/2001** ... *il regionalismo "spinto"*; le foreste non sono citate tra le competenze statali
- la **sentenza n. 105/2008** ... la competenza delle Regioni in materia di boschi riguarda il bene patrimoniale

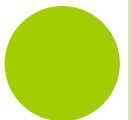

## Le foreste italiane: le più tutelate in Europa

- **100%** boschi italiani sottoposti a vincolo paesaggistico
- **85%** boschi italiani sottoposti a vincolo idrogeologico
- **28%** boschi nazionali in area protetta
- ... da stimare i boschi vincolati da vincolo protettivo (ex art. 17 R.D. n. 3267/1923)

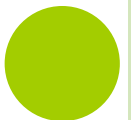

## *La legislazione tematica vigente ...*

- **Decreto legislativo n.227 del 2001**
- **22 leggi regionali forestali ... quasi tutti dotate di regolamento**



***... la delega ricevuta ...***

**Delega al Governo Legge 28 luglio 2016 n.154 (art. 5),  
Riordino e semplificazione normativa in materia di agricoltura, selvicoltura  
e filiere forestali**

*lettera h)* prevede la **revisione e armonizzazione della normativa nazionale**  
in materia di foreste e filiere forestali, in coerenza con la strategia definita  
dal **Programma quadro per il settore forestale (PQSF 2008)** e **gli impegni  
assunti in sede europea e internazionale, tramite l'aggiornamento o  
l'eventuale abrogazione del D.lgs. n. 227/2001.**

**... Invarianza Finanziaria!!!**



*... gli spazi concessi dalla delega ...*

## Strategia Forestale Europea (2013)

Promuovere la **Gestione forestale Sostenibile**, la **Pianificazione forestale** e **l'uso a cascata** dei prodotti legnosi

Coordinamento intersettoriale con la Strategia per la Biodiversità, Adattamento al cambiamento climatico, Energia, Commercio, Bioeconomia;

## Programma quadro per il settore forestale (PQSF 2008)

**Obiettivo generale** *“Incentivare la gestione forestale sostenibile al fine di tutelare il territorio, contenere il cambiamento climatico, attivando e rafforzando la filiera forestale dalla sua base produttiva e garantendo, nel lungo termine, la multifunzionalità e la diversità delle risorse forestali.”*

**Obiettivi prioritari nazionali** sono:

- A. Sviluppare una economia forestale efficiente ed innovativa;
- B. Tutelare il territorio e l'ambiente;
- C. Garantire le prestazioni di interesse pubblico e sociale;
- D. Favorire il coordinamento e la comunicazione.



## ... *nel frattempo* ...

- decreto legislativo 19 agosto 2016, n. 177 ha previsto l'assorbimento del Corpo forestale dello Stato nell'Arma dei Carabinieri, ai sensi dell'articolo 8, comma 1, lettera a), della legge 7 agosto 2015, n. 124 (Decreto "Madia")
- **decreto del *Presidente del Consiglio dei ministri 17 luglio 2017, n. 143*** ... adegua la struttura organizzativa del Mipaaf non solo per effetto delle attività "*ex C.F.S.*", ma anche nell'ottica di una nuova strategia nazionale forestale

... viene creata la *Direzione generale delle foreste*

- D.M. n. 2481 del 07/03/2018 – Nuova Organizzazione del Mipaaf

Gli uffici della Direzione generale delle foreste

DIFOR 1 - Affari generali e coordinamento forestali

DIFOR 2 - Politiche forestali nazionali e internazionali

DIFOR 3 - Valorizzazione prodotti forestali e sviluppo imprese forestali

DIFOR 4 - Servizi ecosistemici e valorizzazione biodiversità



## Gli aspetti paesaggistici del D.Lgs. n. 34/2018

gli artt. 3, 4 e 5:

cosa è bosco, cosa è assimilato a bosco, cosa non è bosco

- manutenzioni ordinarie e straordinarie infrastrutture
- aree interessate ad altri usi e individuate con precisione
- manufatti e nuclei rurali già edificati, senza aumenti di volumetrie e superfici e senza nuove edificazioni

art. 8:

*disciplina della trasformazione del bosco e opere compensative*

- *rimboschimenti compensativi ▶ subito bosco*
- *linee guida per l'elaborazione regionale con i criteri di esenzione*

art. 16:

i boschi vetusti possono entrare nell'elenco degli Alberi Monumentali

art. 7, comma 12:

il doppio vincolo

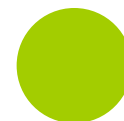



## I temi della pianificazione e della programmazione

### Articolo 6

- Strategia nazionale forestale (pioppo compreso)
- le Regioni adottano programmi forestali regionali e piani forestali di indirizzo territoriale (con individuazione rete di viabilità) e concorrono alla redazioni dei piani paesistici con criteri minimi comuni e accesso prioritario ai finanziamenti
- le Regioni promuovono i piani di gestione forestale anche sovranziendali



# I criteri minimi e gli indirizzi di gestione

- art. 3, comma 2, lett. b)  
definizione di gestione forestale sostenibile o gestione attiva
- art. 7, comma 1  
la descrizione delle attività di gestione forestale
- art. 7, comma 3  
il mandato alle Regioni
- art. 7, comma 5  
il tema tecnico del taglio a raso e delle conversioni dei boschi
- art. 7, comma 6  
il mandato alle Regioni per interventi di ripristino obbligatori in caso di violazioni di norme
- art. 9  
la viabilità
- art. 10  
la promozione delle attività tramite formazione, albi, PES, certificazione e ... le imprese
- art. 12  
forme di sostituzione della proprietà
- art. 13  
materiali di moltiplicazione



## La chiamata ad essere protagonisti

- ✓ le Regioni
- ✓ i proprietari dei boschi (anche associati)
- ✓ le cooperative e i consorzi
- ✓ le imprese forestali
- ✓ i certificatori



## La statistica forestale

- art. 15, comma 2  
in attuazione del principio di leale collaborazione di Mipaaf promuove il coordinamento, l'armonizzazione, la digitalizzazione delle informazioni statistiche e cartografiche  
  
... criteri per la realizzazione di una cartografia forestale georiferita ...
- art. 15, comma 3  
rapporto periodico sullo stato del patrimonio forestale nazionale da pubblicare sul sito *internet* del Mipaaf e comunicare a Camera e Senato



## Il coordinamento

- art. 15

il Ministero delle politiche agricole alimentari e forestali elabora le linee di programmazione, coordinamento e indirizzo in materia di politica forestale , in attuazione della strategia forestale nazionale

... può istituire un tavolo di settore per migliorare la governance dei processi decisionali per lo sviluppo delle filiere forestali



## I decreti attuativi

MOLTI decreti attuativi concertati tra **Ministeri e Regioni** per rendere concreta, innovativa e unitaria la politica forestale con la definizione di una nuova **Strategia forestale nazionale e indirizzi minimi nazionali** per:

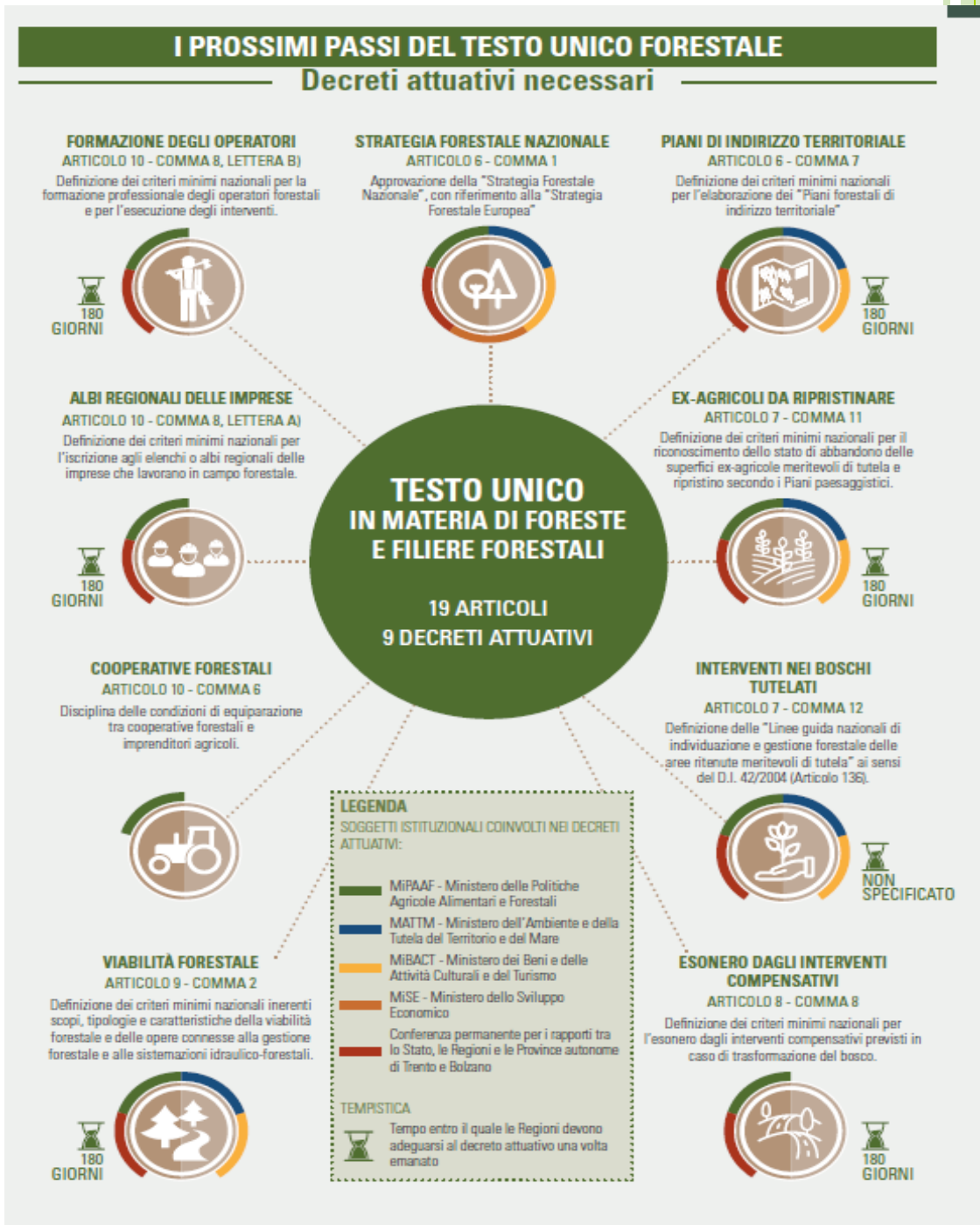

# Articolo 1

## ... comma 1

La Repubblica riconosce il patrimonio forestale nazionale come parte del capitale naturale nazionale e come bene di rilevante interesse pubblico da tutelare e valorizzare per la stabilità e il benessere delle generazioni presenti e future.

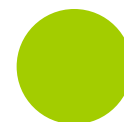

**GRAZIE PER L'ATTENZIONE ...**

